MINISTÈRE
DE LA CULTURE

Liberté
Égalité
Fraternité

15-16 et 17 octobre 2021

Vivre **ensemble**

3 jours pour découvrir l'architecture et le métier d'architecte

journeesarchitecture.fr
Levez les yeux !
#JNArchi

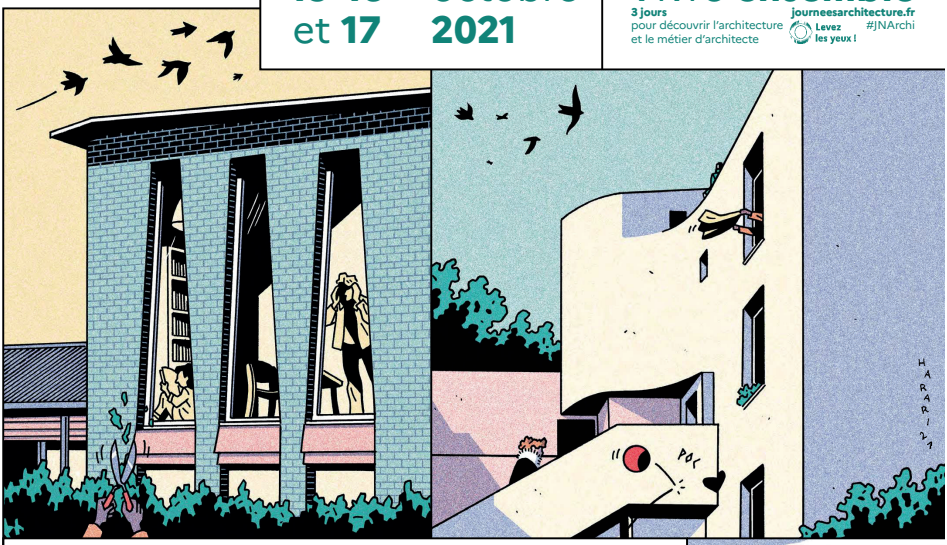

Journées nationales

de **l'architecture**

CRÉDIT DES ARCHITECTES · CITÉ · ENSA · c.a.u.e · VILLES & PAYS D'ART & D'HISTOIRE · tema.archi · MAF · Àvivre · PHENIX STORIES · Insert · HISTOIRE · TECHNIKART · gulli · 20 minutes · france•tv

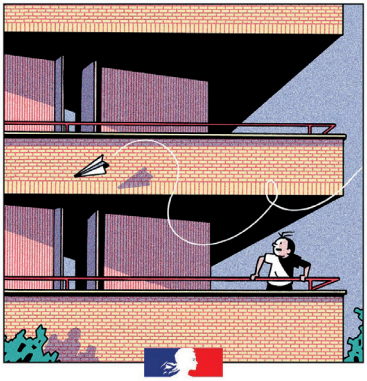

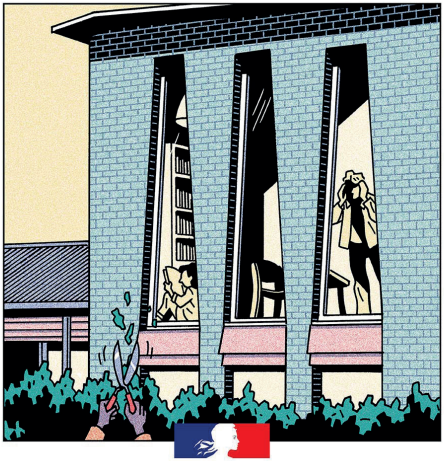

À RAMBOUILLET
Samedi 16 octobre

10h à 18h30

La Lanterne

LIVRES D'ARCHITECTURE

RV Médiathèque La Lanterne , 5 rue Gautherin

À l'occasion des journées nationales de l'architecture, les bibliothécaires de la médiathèque La Lanterne vous ont sélectionné de beaux livres sur l'architecture. Il y en a pour tous les âges et tous les goûts, à consulter sur place ou à emprunter…

11h - Durée : 1h

QU'EST-CE QUE LE 1% ARTISTIQUE ?

RV Médiathèque La Lanterne , 5 rue Gautherin

Le 1% quèsaco ? Vous savez, ces œuvres d'art intégrées aux constructions publiques ? On vous dit tout sur le sujet et on en profite pour jeter un œil sur les 1% de La Lanterne. Vous pourrez ensuite, à l'aide d'un plan-guide, en découvrir quelques autres en autonomie. Plan-guide disponible à la médiathèque et à l'accueil du palais du Roi de Rome durant tout le week-end.

15h & 16h30 - Durée : 1h

LE LYCÉE LOUIS BASCAN

Entrée principale, 5 av. du Général Leclerc

Visite exceptionnelle du lycée Bascan, élément du patrimoine rambolitain où se croisent quotidiennement 2450 élèves et 195 enseignants. Construit en 1959 par l'architecte Jacques-Henri Barge (1904-1979), il est inauguré en 1960 par la députée-maire Jacqueline Thome-Patenôtre, en présence du président du Sénat et du préfet de Seine-et-Oise. Composé de 17 bâtiments posés sur une colline boisée de 17 hectares, il s'agit du premier lycée mixte de Rambouillet, dénommé Louis Bascan en 2000. Ce dernier, qui fut directeur de l'école primaire supérieure de Rambouillet, s'engagea dans la Résistance durant la Seconde guerre mondiale et mourut en déportation.

Gratuit. Renseignements :
01 75 03 44 52 / vah@rambouillet.fr
Pass sanitaire obligatoire.

Rambouillet

VILLES & PAYS D'ART & D'HISTOIRE