RENDEZ-VOUS
RAMBOUILLET
PALAIS DU ROI DE ROME

OCTOBRE 2023
À AVRIL 2024

VILLES
& PAYS
D'ART &
D'HISTO
OIRE

SERVICE DU PATRIMOINE
VILLE D'ART ET D'HISTOIRE
Palais du Roi de Rome

Aurore Gauthier
Chargée des actions éducatives et culturelles
Chargée des expositions historiques et architecturales

Maxence Boulenouar
Chargé des expositions artistiques
Régisseur scientifique et technique

Brahim El Mouden
Régisseur technique
Agent d'accueil et de surveillance

Annick Delorme, Pauline Jourdain,
Itálica Laposse del Gállego, Hélène Rimbault,
Céline Scemama, Katia Schmit, Maëva Soudrille
Guides-conférencières

Couverture :
Hyper ville I
Mathilde Nivet, 2012
© Cité de l'architecture et du patrimoine

SOMMAIRE

4 **PALAIS DU ROI DE ROME - MUSÉE D'ART ET D'HISTOIRE**
Espace Ville d'art et d'histoire
Collections permanentes
Cabinet des jeux
Expositions temporaires

8 **ÉVÉNEMENTS**
Journées nationales de l'architecture
Week-end impérial

10 **VISITES ET ANIMATIONS TOUS PUBLICS**
Visites conférences
Apéro-patrimoine
Carte blanche au conservatoire
Animation

14 **VISITES ET ANIMATIONS EN FAMILLE**

16 **VISITES ET ANIMATIONS POUR ENFANTS ET JEUNES**

20 **PROCHAINS RENDEZ-VOUS**

20 **CALENDRIER**

22 **INFORMATIONS PRATIQUES**

MUSÉE D'ART ET D'HISTOIRE

1. Jeu de l'oie
Le jeu de la Division Leclerc
© M. Bourguelle

PALAIS
DU ROI
DE ROME
MUSÉE D'ART ET D'HISTOIRE

ESPACE VILLE D'ART ET D'HISTOIRE

Palais du Roi de Rome, entrée par le jardin

L'espace d'accueil-billetterie du musée est dédié à l'histoire et au patrimoine de Rambouillet, avec notamment un « point Information » et une maquette du monument dans son état d'origine.

Vous y trouverez également une boutique proposant les publications du service du Patrimoine et quelques cartes postales. Un porte-bébé y est à disposition des jeunes parents.

Entrée libre et gratuite

COLLECTIONS PERMANENTES

TROIS SIÈCLES D'HISTOIRE RAMBOLITAINE

Palais du Roi de Rome, entrée par le jardin

Une quinzaine d'œuvres - peintures, sculptures et objets d'art - évoquent trois siècles d'histoire rambolitaine : le domaine et ses propriétaires, la forêt, l'agriculture, la chasse…

CABINET DES JEUX

Septembre 2023 à février 2024
LES JEUX DE LA SECONDE GUERRE MONDIALE (II) : RÉSISTANCE ET COLLABORATION

Palais du Roi de Rome, entrée par le jardin

Le jeu de plateau a de tous temps servi de support de propagande et de communication.

Vous découvrirez dans cette nouvelle présentation des jeux édités par l'État Français du régime de Vichy, valorisant à la fois l'empire colonial et les devises politiques. Au contraire, certains jeux présentent la résistance, le rôle des maquisards mais également des évènements historiques majeurs comme la Libération par la 2e D.B.

Entrée libre et gratuite

Février à septembre 2024
VIVE LE SPORT !

Palais du Roi de Rome, entrée par le jardin

Le sport est un sujet qui n'a pas échappé aux jeux de l'Oie ! Un de ses jeux dérivés, le *Steeple-chase* (ou Course de chevaux) est devenu un classique. Mais de nombreux autres sports sont également représentés : cyclisme, football… Le but du jeu est tout trouvé : le joueur devient compétiteur et doit réussir l'épreuve pour gagner.

1

2

EXPOSITIONS TEMPORAIRES

Du 7 octobre 2023 au 7 janvier 2024
NICOLAS-TOUSSAINT CHARLET IMAGIER DE LA LÉGENDE NAPOLÉONIENNE

Palais du Roi de Rome, entrée par le jardin

Dessinateur, imprimeur-lithographe, mais aussi peintre d'histoire, Nicolas-Toussaint Charlet connu un grand succès populaire, puis un lent déclin de sa notoriété après sa mort. Il eut comme médium de prédilection la lithographie, plus apte à rendre la spontanéité du croquis que la gravure sur bois ou sur cuivre. Il tire son inspiration de l'atmosphère soldatesque de sa jeunesse et raconte avant tout la « geste napoléonienne », se faisant notamment une spécialité de la représentation des enfants et des vétérans fiers de leur passé face aux jeunes. Il décrit avec force détails les physionomies des soldats, la variété de leurs uniformes, et rend ainsi une identité à tous ces anonymes.

Entrée libre et gratuite

1. Nicolas-Toussaint Charlet *Les invalides à la pêche*
N° d'inventaire : 2008.0.94
© musée de La Roche-sur-Yon

2. Nicolas-Toussaint Charlet *La copie est originale*
N° d'inventaire : 2008.0.66
© musée de La Roche-sur-Yon

3. Chrysler Building, Ingrid Siliakus, 2010
© Cité de l'architecture et du patrimoine

CITÉ ARCHITECTURE & PATRIMOINE

Du 10 février au 7 avril
ARCHITECTURES DE PAPIER

Palais du Roi de Rome, entrée par le jardin

L'exposition-atelier itinérante "Architectures de papier", produite par la Cité de l'architecture et du patrimoine, propose aux jeunes visiteurs et aux familles un voyage à travers des reproductions de bâtiments emblématiques et la découverte de villes imaginaires en papier.

Magiciennes du papier, Ingrid Siliakus, Béatrice Coron, Stéphanie Beck, Mathilde Nivet, Fanny Millard et Marion Bataille mettent à l'honneur l'art du papier. Leurs œuvres découpées, pliées ou sculptées sont peuplées de bâtiments insolites.

Sous le regard d'un observateur attentif, ces petites architectures prennent vie et nous racontent des histoires extraordinaires.

Entrée libre et gratuite

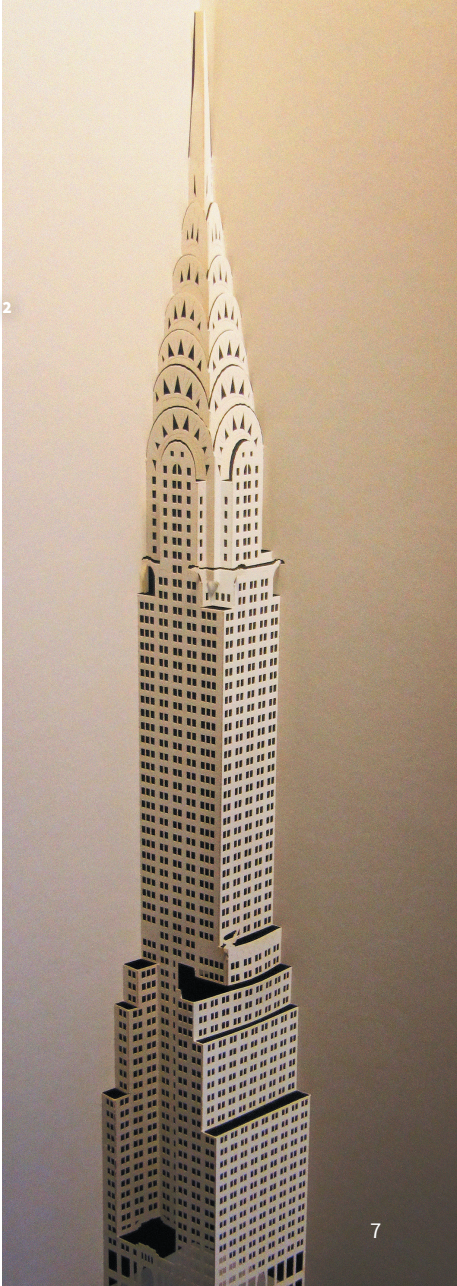

ÉVÉNEMENTS

JOURNÉES NATIONALES DE L'ARCHITECTURE

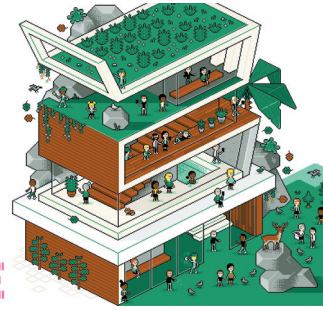

1

Samedi 14 et dimanche 15 octobre

En famille

Samedi 14 octobre
14h, 15h et 16h
Durée : 45 min

Visite animée
DÉCOUVERTE DU LYCÉE LOUIS BASCAN EN FAMILLE

Entrée principale, 5 av. du Général Leclerc

Venez découvrir de manière ludique l'architecture et le parc du lycée Bascan et profitez de cette occasion pour ramasser les châtaignes !

Accès libre

Dimanche 15 octobre
15h et 16h
Durée : 45 min

VISITE DU CHANTIER DU CLAE CLAIRBOIS

6 rue du Clos Batant

En 2018, la Ville lance le projet de construction d'un nouvel équipement polyvalent associé à l'École Clairbois pour réaliser un nouveau Centre de Loisirs tout en restructurant son service de restauration. Cette visite de chantier, en compagnie de l'architecte M. Yoonseux, vous permettra de découvrir les coulisses du projet, l'ambition environnementale portée par la ville de Rambouillet dans ce nouveau lieu de loisirs adossé à la forêt.

Gratuit.

Jauge limitée à 15 personnes par visite.

Inscription obligatoire sur billetweb.fr
ou à l'adresse vah@rambouillet.fr
Chaussures fermées ou bottes obligatoires.

Renseignements :
01 75 03 44 52 / vah@rambouillet.fr

1. Visuel national 2023
© Illustration : laurent Bazart

2. CLAE Clairbois Perspective intérieure restaurant
© Cabinet Yoonseux

3. Week-end impérial à rambouillet
Design-graphique-du-rable.fr / Création d'après l'œuvre de David Jacques Louis © RMN

2 3

WEEK-END IMPERIAL

Samedi 7 et dimanche 8 octobre

La ville de Rambouillet, la Bergerie nationale et le Centre des monuments nationaux organisent en partenariat un week-end évènement.
Retrouvez de nombreuses animations, visites et reconstitutions historiques en ville.

Programme détaillé sur www.rambouillet.fr

1

2

VISITES ET ANIMATIONS TOUS PUBLICS

VISITES CONFÉRENCES

Les dimanches 12 novembre et 10 décembre
15h – Durée : 1h30
NICOLAS-TOUSSAINT CHARLET
Palais du Roi de Rome, accueil du musée
Avec une guide-conférencière, découvrez l'exposition « Nicolas-Toussaint Charlet ». Dessinateur et imprimeur-lithographe, Charlet a réalisé plus de 1000 dessins en 30 ans !
Tarif : Catégorie B / Réservation sur Billetweb, à l'accueil du musée ou à l'Office de tourisme.

Dimanche 4 février
15h – Durée : 1h30
Visite conférence
MEUBLES D'ÉBÉNISTERIE
Palais du Roi de Rome, accueil du musée
Nous vous proposons de découvrir avec une guide-conférencière la collection de meubles de l'hôpital de Rambouillet déposée au palais Roi de Rome. C'est l'occasion de s'attarder sur leurs riches détails : palmettes, patte de lions, serrures… ainsi que d'ouvrir les tiroirs !
Tarif : Catégorie B / Réservation sur Billetweb, à l'accueil du musée ou à l'Office de tourisme.

Les dimanches 25 février et 7 avril
15h – Durée : 1h30
Visite conférence
ARCHITECTURES DE PAPIER
Palais du Roi de Rome, accueil du musée
Avec une guide-conférencière, découvrez le travail exceptionnel des 6 artistes de l'exposition. Nous vous proposons un voyage à travers des reproductions de bâtiments emblématiques et la découverte de villes imaginaires voire utopiques.
Tarif : Catégorie B / Réservation sur Billetweb, à l'accueil du musée ou à l'Office de tourisme.

1. Le Roi de Rome en costume d'enfant de troupe de la Garde impériale
N° d'inventaire : 2008.0.1
© musée de
La Roche-sur-Yon

2. Commode Tombeau
© B. Raoux

3. Par ici le futur
© DR

3

APÉRO-PATRIMOINE

Rendez-vous à 19h autour d'un apéritif "soft", puis place aux échanges de 19h30 à 20h30. Vous pourrez également profiter du temps dédié à l'apéritif pour visiter le musée.

Vendredi 26 janvier

19h - Durée : 1h30
QU'EST-CE QUE LA ZETHNO-FUTUROLOGIE ?

En compagnie du Collectif d'artistes PetitPoisPrincesse

Cette nouvelle discipline scientifique créée par le Collectif d'artistes PetitPoisPrincesse repose sur un protocole rigoureux qui permet de relever dans le présent les traces et indices du futur ! Leur premier terrain d'étude expérimentale est celui du Parc naturel régional de la Haute Vallée de Chevreuse. En tant que scientifiques, ils s'intéressent aux peuples qui vivent dans les contrées investiguées. Habitants de Rambouillet vous êtes donc invités à vous imprégner de cette méthode et à les rejoindre car ils ont besoin de vous pour mener l'enquête. Venez identifier et reconstituer ces éléments d'aujourd'hui qui parlent de l'avenir du territoire dans lequel vous vivez. Car l'ambition est de se projeter ensemble à l'échéance 2041 : quels us et coutumes seront encore vivaces ?

Résidence artistique cofinancée par le PNR de la Haute Vallée de Chevreuse et la DRAC Île-de-France à l'occasion de la révision de la charte du Parc.

1. Conservatoire communautaire Gabriel Fauré
© M. Boulenouar

2. Collections permanentes
© A. Gauthier

RAMBOUILLET TERRITOIRES
CONSERVATOIRE Gabriel Fauré

CARTE BLANCHE AU CONSERVATOIRE

En partenariat avec le conservatoire communautaire Gabriel Fauré

Samedi 25 novembre
16h et 16h30 – Durée 15 min environ
INTERMÈDE MUSICAL
Palais du Roi de Rome, entrée par le jardin
Dans le cadre de l'exposition « Nicolas-Toussaint Charlet », venez écoutez les Solistes de La Maitrise de Rambouillet.
Gratuit. Réservation obligatoire sur Billetweb.

Samedi 16 mars
16h et 16h30 – Durée 15 min environ
INTERMÈDE THÉÂTRAL
Palais du Roi de Rome, entrée par le jardin
D'étranges sportifs ont pris possession du musée et de la salle du cabinet des jeux… Découvrez leurs histoires grâce à la participation de la troupe de théâtre du conservatoire de Saint-Arnoult-en-Yvelines !

ANIMATION

Samedi 23 mars
10h30 – Durée : 1h30
YOGA AU MUSÉE
Palais du Roi de Rome, entrée par le jardin
"N'importe quelle chose devient intéressante si vous la regardez longtemps". Donnons raison à Flaubert, et par la pratique du yoga, privilégions ce moment en pleine conscience. Observons nos sensations intérieures devant les peintures de Benjamin Ulmann, « peintre du travail paysan » qui illustre un monde rural presque oublié.
Jauge limitée.
À partir de 15 ans. Tapis non fournis.
Tarif : Catégorie B / Réservation sur Billetweb, l'accueil du musée ou à l'Office de tourisme.

1. Lectures
© A. Gauthier

2. Sac A'musée-vous
© A. Gauthier

3. Après-midi jeux
© A. Gauthier

VISITES ET ANIMATIONS EN FAMILLE

En autonomie

3/10 ans

SAC À'MUSÉE-VOUS

De nouveaux jeux vous attendent à l'accueil du palais du Roi de Rome pour découvrir les collections du musée. Nous vous proposons le sac de jeux à emprunter. Au programme, Zélie la souris et Ouistiti ont fait équipe pour vous lancer des défis !

Disponible gratuitement à l'accueil du palais du Roi de Rome toute l'année.

Du 15 au 17 décembre
Du 23 décembre au 7 janvier
NOËL AU PALAIS

Le très jeune Roi de Rome n'a jamais habité dans son palais. Mais nous pouvons essayer d'imaginer ensemble : s'il avait fêté noël à Rambouillet, quelle décoration aurait-il fait ? Réalisez des étoiles en paille pour aider le Roi de Rome à décorer son sapin, ou le vôtre !

Animation en accès libre et gratuit.

5+ ans

Samedi 27 et
dimanche 28 janvier
APRÈS-MIDIS JEUX
De 14h30 à 18h

Nos collections regorgent de jeux de l'Oie et jeux de plateau très anciens et dont les règles sont peu connues. Et si vous veniez en famille jouer à des jeux de société inédits ?

Animation en accès libre et gratuit.

Samedi 10 et dimanche 11 février
C'EST BIENTÔT MARDI-GRAS

Enfilez vos plus beaux costumes et venez participer à un jeu au sein des collections permanentes. Si vous réussissez le jeu en étant costumés, vous serez récompensés* !

**Dans la limite des stocks disponibles.*

Animation en accès libre et gratuit aux horaires d'ouverture du musée.

La Lanterne

3+ ans

Les mercredis 13 mars et 3 avril
Lectures
HISTOIRES POUR PETITES OREILLES
16h – Durée : 1h

Palais du Roi de Rome, entrée par le jardin

En lien avec l'exposition « Architectures de papier », venez découvrir les merveilleuses histoires proposées par les bibliothécaires de La Lanterne.

Gratuit.

La Lanterne

3/6 ans **Samedi 2 mars**
10h30 – Durée : 1h

6/9 ans **Samedi 30 mars**
15h – Durée : 1h

ATELIERS

Salle Florian, médiathèque de La Lanterne

En compagnie d'une guide-conférencière, profitez d'un atelier sur la thématique du papier à La Lanterne, en lien avec les expositions « Architectures de papier » et « Antoine Guilloppé : panorama, de l'ombre à la lumière ».

Gratuit. Programme détaillé en janvier 2024.

1

1. Zélie
© A.-C. Julien

2. Cadre doré
© A. Gauthier

3. Nicolas-Toussaint Charlet
Le Quartier Général (détail)
N° d'inventaire : 2008.0.10
© musée de La Roche-sur-Yon

VISITES ET ANIMATIONS POUR ENFANTS ET JEUNES

Palais du Roi de Rome, entrée côté jardin

Tarif : C | **Réservation obligatoire** sur la billetterie en ligne Billetweb, ou en vente directe au palais du Roi de Rome ou à l'Office de tourisme Rambouillet Territoires, aux horaires d'ouverture.

VACANCES DE LA TOUSSAINT

3/4 ans

Les mardis 24 et 31 octobre
10h15 - Durée : 30 min
Visite contée
LES ANIMAUX AU MUSÉE

Zélie a de nombreux amis animaux qui se cachent au musée… Les enfants vont partir à leur recherche dans les collections permanentes. Mouton, cheval, chien et même… un lion ?

Présence d'un adulte accompagnateur obligatoire

5/7 ans

Les mardis 24 et 31 octobre
11h - Durée : 1h
Visite animée
LES CARTES DE OUISTITI

Avec Ouistiti, le singe farceur, les enfants ne vont pas s'ennuyer ! À l'aide de cartes à jouer, ce coquin leur propose de découvrir le musée en s'amusant. Sauront-ils retrouver une patte de lion, imiter le cri d'un cheval,

2

3

prendre la pose façon prince ou princesse, ou renommer un tableau ? Attention, les grands seront mis à contribution…

Présence d'un adulte accompagnateur obligatoire

8/11 ans

Les mardis 24 et 31 octobre

15h - Durée : 1h30

Visite et atelier

OR, MAT OU BRILLANT ?

Cadres en bois doré ; bronze, cuivre et laiton rehaussant des meubles à secrets ; animaux rutilants… Tu ne l'as peut-être jamais remarqué mais l'or – ou ses imitations – permet souvent de faire ressortir les couleurs des œuvres d'art et de figurer de minutieux détails : feuilles, fleurs, plumes… À l'issue d'une mini chasse aux trésors, ce sera à toi de réaliser un petit objet en métal à repousser.

12/15 ans

Les jeudis 26 octobre et 2 novembre

15h - Durée : 1h30

Visite et atelier

LITHOGRAPHE EN HERBE

En 30 ans, Charlet a réalisé plus de 1000 dessins et lithographies : il était considéré comme un « virtuose incomparable ». Après une découverte de l'exposition, les jeunes pourront s'essayer à cette technique à travers différents supports.

1

2

VACANCES DE FÉVRIER

3/4 ans

Les mardis 13 et 20 février
à 10h15 - Durée : 30 min
Visite animée
LE PAPIER DANS TOUS LES SENS !
Les artistes de l'exposition "Architectures de papier" travaillent ce matériau à la fois souple et solide. En regardant les jolies architectures, on touche, on expérimente, on déchire, on froisse… Pour une fois, on ne touche pas qu'avec les yeux, mais aussi avec les doigts !
Présence d'un adulte accompagnateur obligatoire

5/7 ans

Les mardis 13 et 20 février
à 11h - Durée : 1h
Visite animée
LE PAPIER DANS TOUS SES ÉTATS !
La découverte de l'exposition permet d'interroger les enfants sur l'origine du papier : quelle est son origine ? Comment le travaille-t-on ? Et avec quels outils ? Les enfants pourront découvrir les belles narrations de Béatrice Coron qui regorgent de jolis détails.

8/11 ans

Les mardis 13 et 20 février
à 11h - Durée : 1h30
Visite et atelier
VILLES SUSPENDUES
Après la découverte de l'exposition "Architectures de papier", les enfants pourront expérimenter l'art du papier : découpage, dessin, pliage, superposition, assemblage…

12/15 ans

Les jeudis 15 et 22 février
à 15h - Durée : 1h30 environ
Visite et atelier
ON THE « VILLE »
Stéphanie Beck crée en 2011 « On the prairie » : elle réalise une centaine de petites maisons en papier, inspirées par les chalets des premiers colons et conçoit trois performances. Ces petites architectures de papier sont placées dans la nature : dans une prairie, sur un plan d'eau…
Après une découverte de l'exposition "Architectures de papier" réalise ton œuvre à la manière de Stéphanie Beck. La ville devient alors ton terrain de jeu !

1. Atelier
© A. Gauthier

2. Borough
Stéphanie Beck, 2012
© Cité de l'architecture et du patrimoine

3. Visite pour enfants
© A. Gauthier

VACANCES DE PRINTEMPS

3/4 ans

Les mardis 9 et 16 avril
à 10h15 – Durée : 30 min
Visite contée
JOUER AVEC LES SENS AVEC ZÉLIE

Zélie fait découvrir le musée aux petits. On regarde avec les yeux, mais on ne touche pas… mais un peu quand même. On peut sentir l'odeur de la peinture et écouter un peu de musique.

Présence d'un adulte accompagnateur obligatoire

5/7 ans

Les mardis 9 et 16 avril
à 11h – Durée : 1h
Visite animée
UN PETIT TOUR AVEC ZÉLIE

Palais du Roi de Rome, entrée côté jardin

Dans cette visite animée pour les plus grands, Zélie invite les enfants à découvrir les œuvres en mettant tous leurs sens en éveil. A l'aide de loupes et de longues-vues, ils sont invités à chercher des détails dans les œuvres.

8/11 ans

Les mardis 9 et 16 avril
à 15h – Durée : 1h30
Visite animée en ville
LÈVE LES YEUX !

Une petite visite en ville pour observer ce qu'on ne regarde jamais : les toits ! Girouettes, balustrades, balcons, fenêtres, cheminées… Prenez de la hauteur et découvrez tous ces éléments d'architecture.

12/15 ans

Les jeudis 11 et 18 avril
à 15h – Durée : 1h30
Jeu de piste en ville
NOM DE CODE "LAFOURCADE"

Léon Lafourcade, propriétaire d'une partie du palais du Roi de Rome dans les années trente, eut un projet fou : faire revenir d'Autriche les cendres de l'Aiglon à Rambouillet, dans son jardin.
Croyez-vous qu'il ait réussi ? Pour le savoir, il vous faudra mener l'enquête au musée et en ville. Vous découvrirez peut-être quelques secrets sur la dernière demeure du Roi de Rome !

PROCHAINS RENDEZ-VOUS

1. Nuit des musées © A. Gauthier
2. Rendez-vous aux jardins © A. Gauthier

Samedi 18 mai 2024

NUIT EUROPÉENNE DES MUSÉES

Samedi 1er et dimanche 2 juin 2024

RENDEZ-VOUS AUX JARDINS

CALENDRIER

△ **Visite accompagnée**
● **Conférence**
⊙ **Exposition**
□ **Animations**
◆ **Atelier**

2023

OCTOBRE

△ **Samedi 14** et **dimanche 15** Journées nationales de l'architecture
△ ◆ **Mardi 24**
Les animaux au musée (3/4 ans)
Les cartes des Ouistiti (5/7 ans)
Or, mat ou brillant ? (8/11 ans)
△ ◆ **Jeudi 26** Lithographe en herbe
△ ◆ **Mardi 31**
Les animaux au musée (3/4 ans)
Les cartes des Ouistiti (5/7 ans)
Or, mat ou brillant ? (8/11 ans)

NOVEMBRE

△ ◆ **Jeudi 2** Lithographe en herbe (12/15 ans)
⊙ **Samedi 12** Visite-conférence « Nicolas-Toussaint Charlet »
□ **Samedi 25** Carte blanche au conservatoire

DÉCEMBRE

⊙ **Dimanche 10** Visite-conférence « Nicolas-Toussaint Charlet »

2024

JANVIER

□ **Vendredi 26** Apéro-patrimoine
□ **Samedi 27** et **dimanche 28**
Après-midis jeux de plateau

FÉVRIER

△ **Dimanche 4** Visite-conférence
« Meubles d'ébénisterie »
□ **Samedi 10** et **dimanche 11**
C'est bientôt mardi gras
△ ◆ **Mardi 13**
Le papier dans tous les sens ! (3/4 ans)
Le papier dans tous ses états ! (5/7 ans)
Villes suspendues (8/11 ans)
△ ◆ **Jeudi 15** On the « ville » (12/15 ans)
△ ◆ **Mardi 20**
Le papier dans tous les sens ! (3/4 ans)
Le papier dans tous ses états ! (5/7 ans)
Villes suspendues (8/11 ans)
△ ◆ **Jeudi 22** On the « ville » (12/15 ans)
△ ⊙ **Dimanche 25** Visite-conférence
" Architectures de papier "

MARS

◆ **Samedi 2** Atelier à La Lanterne
△ **Mercredi 13** Histoires pour petites oreilles
□ **Dimanche 16** Carte blanche au conservatoire
□ **Samedi 23** Yoga au musée
◆ **Samedi 30** Atelier à La Lanterne

AVRIL

□ **Mercredi 3** Histoires pour petites oreilles
△ ⊙ **Dimanche 7** Visite-conférence
" Architectures de papier "
△ **Mardi 9**
Jouer avec les sens avec Zélie (3/4 ans)
Un petit tour avec Zélie (5/7 ans)
Lève les yeux ! (8/11 ans)
△ **Jeudi 11** Nom de code « Lafourcade »
(12/15 ans)
△ **Mardi 16**
Jouer avec les sens avec Zélie (3/4 ans)
Un petit tour avec Zélie (5/7 ans)
Lève les yeux ! (8/11 ans)
△ **Jeudi 18** Nom de code « Lafourcade »

INFORMATIONS PRATIQUES

PALAIS DU ROI DE ROME
ESPACE VILLE D'ART ET D'HISTOIRE
EXPOSITIONS

PALAIS DU ROI DE ROME
52-54, rue du Général-de-Gaulle
(accès par le jardin au fond de la cour)
Entrée libre et gratuite
Le musée est ouvert du mercredi au dimanche de 14h30 à 18h, et le samedi de 10h30 à 12h30.
Fermeture le 25 décembre et le 1er janvier.
Fermeture annuelle du 10 au 21 janvier 2024.

RENSEIGNEMENTS

Service du Patrimoine – Ville d'art et d'histoire
Tél : 01 75 03 44 52 (du lundi au vendredi)
Courriel : vah@rambouillet.fr

RESERVATIONS
ET ACHAT DES BILLETS

PALAIS DU ROI DE ROME
52-54, rue du Général-de-Gaulle
(accès par le jardin au fond de la cour)
Tél : 01 75 03 44 50
Accueil et billetterie du mercredi au dimanche de 14h30 à 18h, et le samedi de 10h30 à 12h30 et de 14h30 à 18h.

En ligne sur le site www.billetweb.fr
Ouverture de la billetterie un mois avant les évènements.

OFFICE DE TOURISME
RAMBOUILLET TERRITOIRES
78120 RAMBOUILLET
Tél. : 01 34 83 21 21
Courriel : contact@rambouillet-tourisme.fr

Pour toutes les visites et ateliers, merci de vous présenter 10 min à l'avance.
Les organisateurs se réservent la possibilité de modifier ou d'annuler une visite ou un atelier. Les billets seront alors remboursés.

TARIFS

TARIF A

| Gratuit | Moins de 18 ans, détenteurs d'une carte presse, membres ICOM, ICOMOS, AGCCPF, guides-conférenciers, personnel des Offices de tourisme et des Syndicats d'initiative, accompagnateur d'une personne bénéficiant de l'AAH.

| Tarif unique : 6 € |

TARIF B

| Gratuit | Moins de 18 ans, détenteurs d'une carte presse, membres ICOM, ICOMOS, AGCCPF, guides-conférenciers, personnel des Offices de tourisme et des Syndicats d'initiative, accompagnateur d'une personne bénéficiant de l'AAH.

| Tarif réduit : 3,50 € | Étudiants, apprentis, demandeurs d'emploi, bénéficiaires des minima sociaux (RSA, AAH, minimum vieillesse etc.) et quotients familiaux inférieurs à 600, familles nombreuses, personnes âgées de plus de 60 ans, détenteurs d'un Pass malin ou d'un billet de visite du musée Rambolitrain, achat de 10 billets et plus.

| Plein tarif : 6 € | Adultes

TARIF C

| Gratuit | Enfant de moins de 5 ans, premier adulte accompagnateur, détenteurs d'une carte presse, membres ICOM, ICOMOS, AGCCPF, guides-conférenciers, personnel des Offices de tourisme et des Syndicats d'initiative, accompagnateur d'une personne bénéficiant de l'AAH.

| Tarif réduit : 3,50 € | Enfants et jeunes de 5 à 17 ans, étudiants, apprentis, demandeurs d'emploi, bénéficiaires des minima sociaux (RSA, AAH, minimum vieillesse etc.) et quotients familiaux inférieurs à 600, familles nombreuses, personnes âgées de plus de 60 ans, détenteurs d'un Pass malin ou d'un billet de visite du musée Rambolitrain, achat de 10 billets et plus.

| Plein tarif : 6 € | Adulte supplémentaire

TARIF D

| Gratuit | Moins de 18 ans, détenteurs d'une carte presse, membres ICOMOS, AGCCPF, guides-conférenciers, personnel des Offices de tourisme et des Syndicats d'initiative, accompagnateur d'une personne bénéficiant de l'AAH

GROUPES

| Tarifs sur demande |

La gratuité est accordée à l'ensemble des élèves scolarisés au sein de la Communauté d'agglomération Rambouillet Territoires (CART), ainsi qu'aux publics du champ social rambolitains.

Renseignements et réservations :
Service du Patrimoine – Ville d'art et d'histoire
Tél : 01 75 03 44 52 (du lundi au vendredi)
Courriel : vah@rambouillet.fr

Rédaction et relectures :
A. Gauthier

Maquette
Service communication
R. Weité Roux
d'après DES SIGNES,
studio Muchir Desclouds 2015

Impression
IMPRIMERIE DE COMPIEGNE
Groupe Morault

« L'architecture diffuse, dans les esprits, (...) une énergie renouvelable, riche en imaginaire et en liberté . »

Anne Bony, *L'architecture moderne,* 2006

Laissez-vous conter Rambouillet, Ville d'art et d'histoire… en compagnies d'un guide-conférencier agréé par le ministère de la Culture. Le guide-conférencier vous accueille. Il connaît toutes les facettes de Rambouillet et vous donne des clés de lecture pour comprendre l'échelle d'une place, le développement de la ville au fil de ses quartiers. Le guide-conférencier est à votre écoute. N'hésitez pas à lui poser vos questions.

Laissez-vous guider au fil des expositions du palais du Roi de Rome … Là aussi, les guides-conférenciers Ville d'art et d'histoire sont à votre écoute.

Le service du Patrimoine qui coordonne les initiatives de Rambouillet, Ville d'art et d'histoire, a conçu ce programme. Il propose toute l'année des animations destinées à tous et notamment aux scolaires. Il se tient à votre disposition pour tout projet.

Service du Patrimoine -
Ville d'art et d'histoire
Place de la Libération
78120 Rambouillet
Tél. 01 75 03 44 52 (lundi au vendredi)
Courriel : vah@rambouillet.fr

Rambouillet appartient au réseau national des Villes et Pays d'art et d'histoire depuis 2006. Le Ministère de la culture, Direction de l'architecture et du patrimoine, attribue l'appellation Villes et Pays d'art et d'histoire aux collectivités locales qui animent leur patrimoine. Il garantit la compétence des guides-conférenciers et des animateurs du patrimoine et la qualité de leurs actions. Des vestiges antiques à l'architecture du XXIe siècle, les villes et pays mettent en scène le patrimoine dans sa diversité.

Aujourd'hui, un réseau de 202 villes et pays vous offre son savoir-faire sur toute la France. À proximité, Boulogne – Billancourt, l'Étampois Sud-Essonne, Meaux, Noisiel, Pontoise, Plaine Commune, Saint-Quentin-en-Yvelines, le parc naturel régional du Vexin et Vincennes bénéficient de l'appellation Villes ou Pays d'art et d'histoire.

Avec le soutien de la direction régionale des affaires culturelles d'Ile-de-France, ministère de la Culture.